

PLAN DE DEVIATION PL HORS AGGLOMÉRATION - KERVESCONTOU

Arrêté n°2026-XX

Demandeur : COLAS

Adresse du chantier : Route de Kervescontou

Dates : du 20/04/2026 au 05/06/2026 inclus

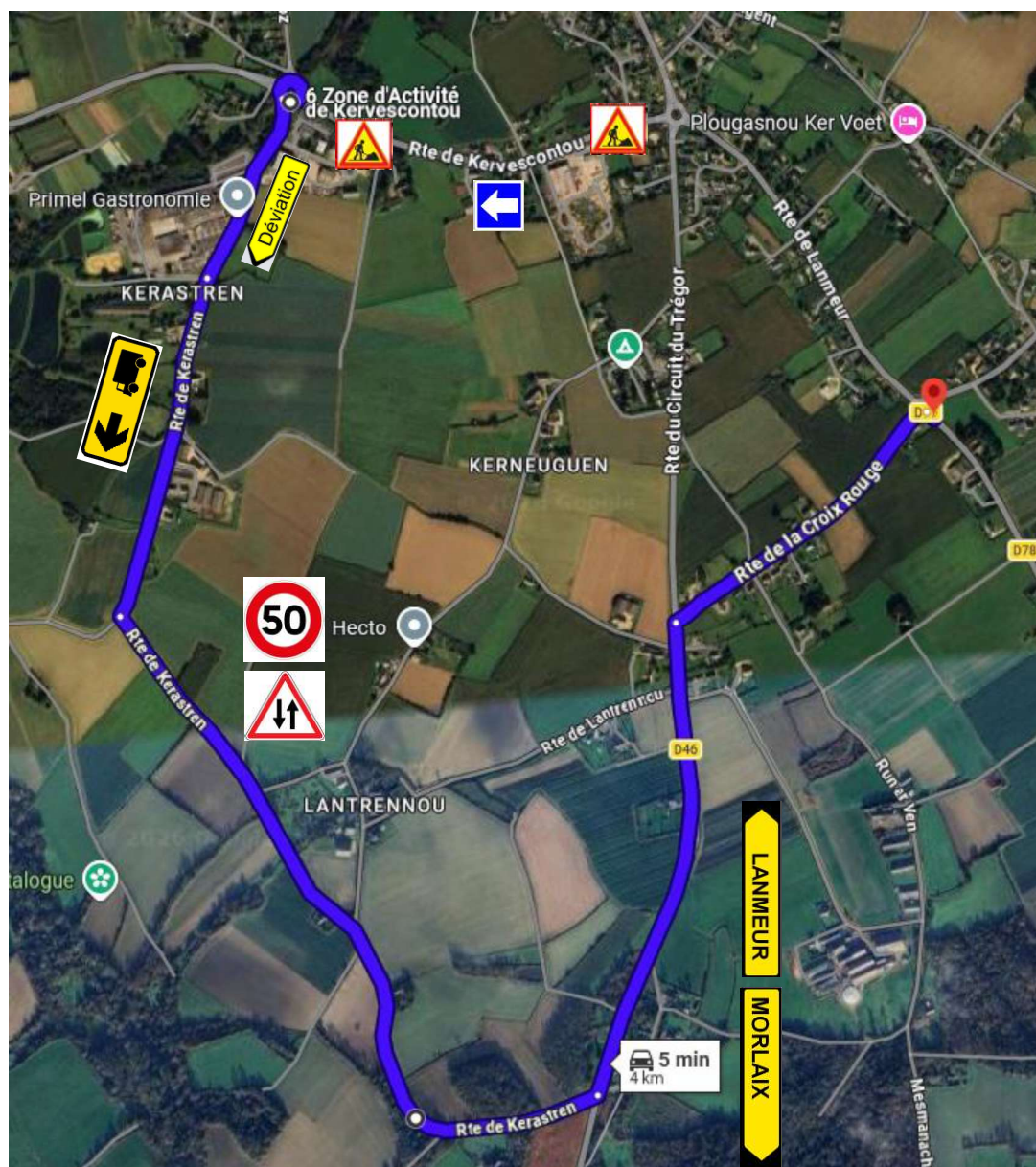

Mise en place et entretien de la déviation à la charge du demandeur :

- route de Kervescontou (zone de travaux) : circulation en sens unique du giratoire de la Croix-Neuve vers le giratoire de Kerivot
- route de Kerastren (VC n°13) : déviation PL (Morlaix/Lanmeur), limitation de vitesse 50 km/h

PLAN DE DEVIATION VC EN AGGLOMÉRATION - KERVESCONTOU

Arrêté n°2026-XX

Demandeur : COLAS

Adresse du chantier : Route de Kervescontou

Dates : du 20/04/2026 au 05/06/2026 inclus

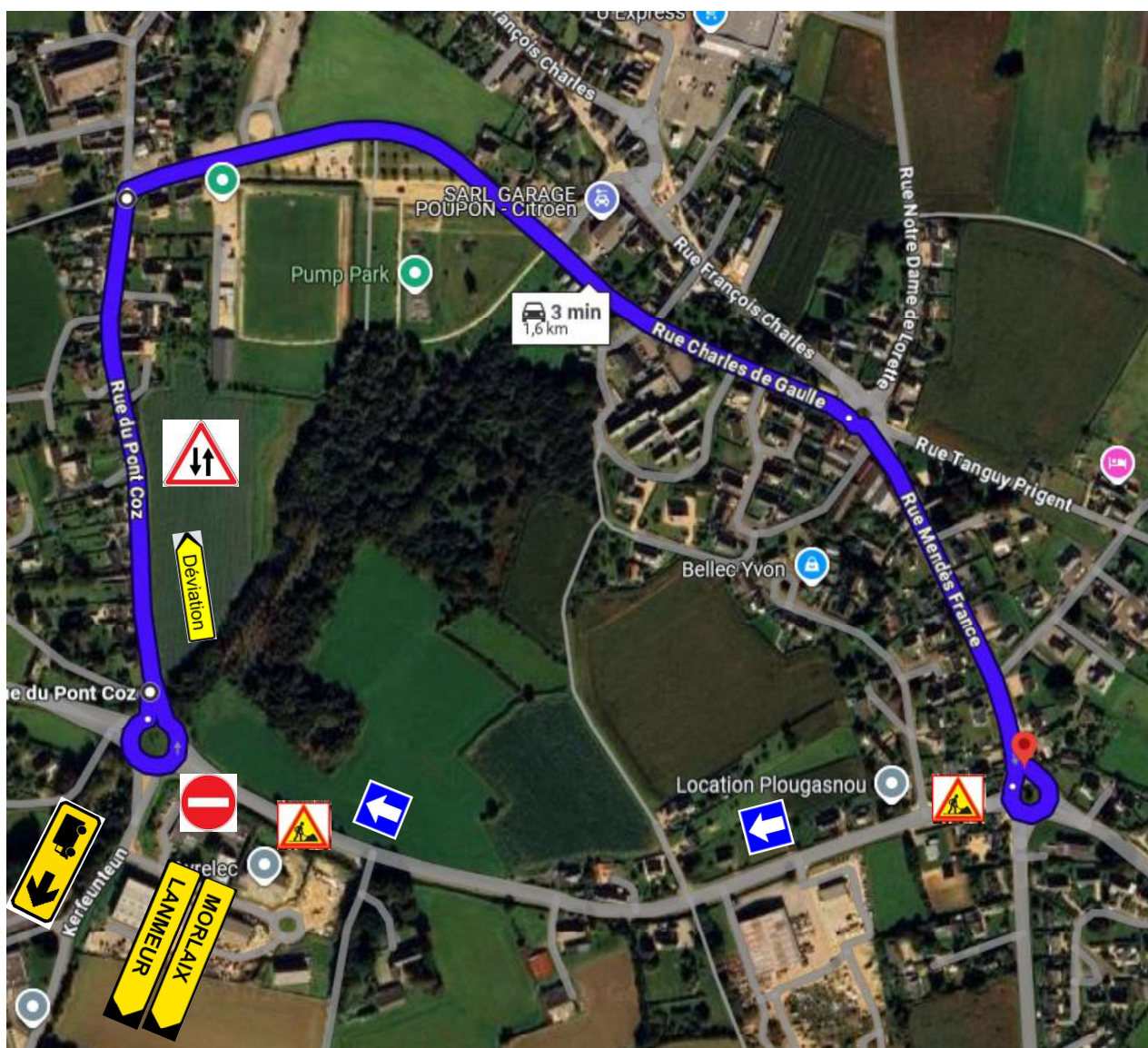

Mise en place et entretien de la déviation à la charge du demandeur :

- route de Kervescontou (zone de travaux) : circulation en sens unique du giratoire de la Croix-Neuve vers le giratoire de Kerivot
- rue de Pont Coz / rue Charles de Gaulle / rue Mendès-France : déviation VL en agglomération
- route de Kerastren (VC n°13) : déviation PL (Morlaix/Lanmeur), limitation de vitesse 50 km/h